

ORGANIZADO POR:

MX8 Group



PANAMÁ

IMERSÃO

EMPRESARIAL EM:

BAURU

31 DE MARÇO 2026

GERAÇÃO DE **RECEITAS EM DÓLARES**

OPORTUNIDADE PARA EMPRESAS BRASILEIRAS PAGAREM **MENOS IMPOSTOS**

SUA EMPRESA PODE **UTILIZAR O PANAMA** COMO HUB ESTRATÉGICO SEM SAIR DO BRASIL

IMPORTANDO DA **CHINA POR MEIO DO PANAMÁ**

ÁREAS DE LIVRE COMÉRCIO NO PANAMÁ - **ISENÇÃO FISCAL**

ORGANIZADO POR:

MX8 Group



QUEM PARTICIPA?

- ✓ **EMPRESÁRIOS**
- ✓ **ADVOGADOS**
- ✓ **CONTADORES**
- ✓ **EXPORTADORES**



MX8 Group



André Bianchi | Sócio/CEO



Alexandre Barigchun
Investidor/Membro
Conselho



Antonio R. Kalil
Investidor/Membro
Conselho



Éder G. de Araújo
Investidor/Membro
Conselho



João Pedro
Barbiero Ribeiro
Investidor/Membro
Conselho



André Prinou
Sócio/Diretor
Executivo



Eduardo Queiroz
Investidor/Membro
Conselho



Joyce Bianchi
Macro Coordenação
Líder Unidade São Paulo



Luis Araujo
Sócio Venture Building
& Líder Unidade Panamá



Rafael Campos
Líder Unidade
Marília/Bauru



João Weyne
Líder Unidade
Bauru



Luiz Fernando de Paula
Líder Unidade
Marília/Bauru

✓ + 90 GRUPOS EXCLUSIVOS
VALE DO SILÍCIO, MIAMI E ORLANDO (EUA), PANAMÁ, ISRAEL, CHINA E BRASIL

✓ + 4.000 PARTICIPANTES





ALGUNS CLIENTES

Nesses 12 anos de atividades, muitos clientes já realizaram imersões de negócios internacionais com a **Global Networking**, conheça alguns deles:



Todos os nomes de produtos e empresas são marcas comerciais ou registradas de seus respectivos proprietários. O uso deles não implica qualquer afiliação ou endosso da parte deles.

ALGUNS DEPOIMENTOS DE NOSSAS IMERSÕES INTERNACIONAIS

»»» [Acesse agora todos os Depoimentos: Clique aqui.](#)



Rodrigo Terron

Board Member at Los
Grandes | Forbes Under
30 Angel Investor



Clodoaldo Araújo

Ganhador O Aprendiz e
Apresentador Rota da
Inovação na Jovem Pan



Marcelo Salomão

Empreendedor Serial
Fundador rede franquias
Gigatron e fintech
DotBank



Silvani Pereira

Diretor Comercial Mobility and
Infrastructure | Advisor |
Empreendedor | Founder SP
Negócios | Ex-Presidente Metrô
SP

MX8 MACRO COORDENAÇÃO - **JOYCE BIANCHI**

Sócia / Diretora Global Networking

Sua jornada empreendedora se estende desde 2008 e tem desempenhado um papel fundamental na geração de conexões internacionais.

CEO LIDE Panamá - Grupo de Líderes Empresariais

Conduziu + de 30 Missões de Negócios Internacionais ao Vale do Silício, nos EUA, Panamá e no Brasil e desempenha um papel ativo em Missões de Negócios Internacionais no Panamá.

Sua trajetória destaca seu compromisso contínuo com o desenvolvimento de parcerias estratégicas e novas oportunidades de negócios em escala internacional.



LÍDER DE UNIDADE BAURU/MARÍLIA - **RAFAEL CAMPOS**

Executivo com mais de 19 anos de experiência em Design Estratégico, Branding e Estratégias de Negócios, atua como Líder de Relações Institucionais do LIDE Panamá, promovendo parcerias estratégicas e networking empresarial no Brasil e na América Latina.

Fundador da DcpHouse, com mais de 500 marcas desenvolvidas e projetos no Brasil, América Latina e Europa, é também fundador do Lacasa Coworking e da XNetwork, além de Head de Negócios Latam da NOMADS 360, consultoria estratégica com base no Panamá e atuação global.

Professor universitário, possui formação em Design e Ciências da Computação, MBAs em Marketing e Empreendedorismo, e já realizou mais de 250 eventos de negócios, conectando líderes e oportunidades.



LÍDER DE UNIDADE BAURU - **LUIZ FERNANDO DE PAULA**

Empresário e Gestor Educacional com mais de 20 anos em liderança estratégica e desenvolvimento humano. Possui uma trajetória em ambientes de alta complexidade, onde conduz equipes multidisciplinares e estrutura processos voltados à eficiência operativa e institucional.

Unindo educação e negócios, especializou-se em resolver conflitos e tomar decisões estratégicas. Seu foco é criar ambientes de trabalho organizados, priorizando a comunicação clara e a disciplina para alcançar resultados.

Ampliou sua visão de negócios com experiências no Brasil e no Panamá. Formado em Filosofia (UNESP), Pedagogia e Educação Física, usa esse conhecimento para fortalecer empresas e gerar crescimento real.



LÍDER DE UNIDADE BAURU - **JOÃO W. B. WEYNE**

Empresário com mais de 35 anos de experiência em gestão administrativa, financeira e operacional, com uma trajetória marcada pela excelência estratégica. Militar da reserva, administrador, representante comercial e corretor de imóveis, atua na condução de projetos de alta complexidade, especializando-se em reestruturação organizacional, implementação de sistemas e otimização de custos - expertise de liderança e processos que lhe rendeu o prêmio destaque do Programa de Qualidade do Amazonas.

Formação acadêmica pela Escola Naval (1994), Mestre em Economia Empresarial (UCAM-RJ) e MBA em Planejamento e Gestão (FGV-DF), com uma atuação técnica e focada em resultados, garantindo segurança, precisão e eficiência em todas as negociações e processos que gerencia.



ORGANIZADO POR:

MX8 Group



CONHECIMENTO

GLOBAL
NETWORKING

CONECTANDO VOCÊ ÀS OPORTUNIDADES



MEMBRO
ASSOCIADO



Oportunidades de Negócios Panamá

- Overview em negócios sobre o Panamá
- Oportunidade para empresas Brasileiras pagarem menos impostos utilizando o Panama como Hub estratégico
- Geração de receitas em dólares
- Áreas de livre comércio no Panamá - isenção fiscal

André Bianchi | Sócio/Fundador MX8 Group - ecossistema empresarial com foco em educação, rede de negócios e inovação. Presente em São Paulo, Marília, Bauru e no Panamá.

Sócio/Fundador **Global Networking**, com atuação **desde 2013** nas áreas de Missões Empresariais e Imersões de Negócios no Vale do Silício, Orlando e Miami nos EUA, Israel, China e Panamá. Neste período levou mais de **4.000 empresários em mais de 90 atividades no Exterior**

Presidente **LIDE Panamá** - Grupo de Líderes Empresariais.

Sócio / Membro Conselho **The Hub Brazil** - baseada no Panamá.
Ajuda empresas Brasileiras na expansão dos negócios na America Latina

Diretor de Relações Institucionais da **Câmara de Comércio e Indústria Mercosul & Américas.**





Importando da China por meio do Panamá

André Prinou

Experiência Empresarial Internacional, brasileiro revelará, de forma prática e direta, como estruturou sua operação global de importação.

Veja os principais tópicos que serão abordados na atividade:

- Importação direta da China: escolha de fornecedores, negociação e controle de qualidade.
- Uso estratégico do Panamá: como o país funciona como hub logístico e fiscal para distribuição.
- Foco das vendas: America Latina, Estados Unidos e Dubai

ORGANIZADO POR:

MX8 Group



NETWORKING

**GLOBAL
NETWORKING**
CONECTANDO VOCÊ ÀS OPORTUNIDADES



**MEMBRO
ASSOCIADO**

FOTO: EDIÇÃO PANAMÁ



PROGRAMAÇÃO

- 1) 08h - Abertura e networking inicial
- 2) Panamá: Hub de Negócios para mais de 20 países - Oportunidades para empresas Brasileiras, com Empresário André Bianchi
- 3) Importando da China por Meio do Panamá
- 4) Coffee Break + Networking, Negócios e Parcerias estratégicas
- 5) Fechamento (previsão de término 11h30)
- 6) Almoço Empresarial & Networking, Negócios e Parcerias estratégicas. (Não Incluso no valor da atividade)

FOTO: EDIÇÃO SÃO PAULO



FOTO: EDIÇÃO MARÍLIA



**FAÇA PARTE DESSE
GRUPO EXCLUSIVO!**

**ENTRE EM
CONTATO AGORA:**



+55 14 99798-0132

Bônus - Acesso **Plataforma de conteúdo**

com mais de 350 empresários e advogados cadastrados

**GLOBAL
NETWORKING**
CONECTANDO VOCÊ ÀS OPORTUNIDADES



**Plataforma de conteúdo sobre:
Holding, Offshore, Expansão
Internacional, Isenções,
Benefícios Fiscais e muito mais!**

Bônus - Acesso Plataforma de conteúdo

Webseries exclusivas

Imersões Online & WebSérie: Holding, Offshore & Expansão Internacional

Atividades online com convidados dos Estados Unidos, Panamá, China e demais países

NEGÓCIOS &
OPORTUNIDADES

PARAGUAI 

18/08
ÀS 20H



ESTRUTURAS OFFSHORE

PARA ADVOGADOS E
EMPRESÁRIOS

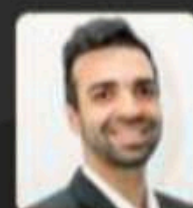

ALEXANDRE
BARIGCHUN
SÓCIO/
FUNDADOR



ANTONIO
R. KALIL
SÓCIO/
FUNDADOR

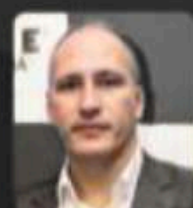

FABIO
OLIVEIRA
SÓCIO

ABARK INVESTMENTS
COM CONVIDADOS DO PANAMÁ - EM PORTUGUÊS

Empresa nos
Estados Unidos
EXPANSÃO
INTERNACIONAL

DR. VINÍCIUS
BICALHO



EXPANSÃO
INTERNACIONAL



ANDRÉ
PRINO

ANDRÉ
BIANCHI

FABIO
ALO

Bônus - Acesso Plataforma de conteúdo

Mapeamentos por Países

Mapeamentos, Estudos de Mercado & Guia de Negócios





PARAGUAI

**MAPEAMENTO DE
AMBIENTE DE NEGÓCIOS
& INOVAÇÃO**







COLOMBIA

**MAPEAMENTO DE
AMBIENTE DE NEGÓCIOS
& INOVAÇÃO**





ARGENTINA

**MAPEAMENTO DE
AMBIENTE DE NEGÓCIOS
& INOVAÇÃO**





ANGOLA

**MAPEAMENTO DE
AMBIENTE DE NEGÓCIOS
& INOVAÇÃO**





CHILE

**MAPEAMENTO DE
AMBIENTE DE NEGÓCIOS
& INOVAÇÃO**





DATA E HORÁRIO

31 de Março 2026

08h às 11h30

Cidade de Bauru/SP

INVESTIMENTO

PIX:

R\$ 199,00 por pessoa

CARTÃO DE CRÉDITO

R\$ 249,00 por pessoa em até 5x (Visa ou Master)

**FAÇA PARTE DESSE
GRUPO EXCLUSIVO!**

ENTRE EM
CONTATO AGORA:



+55 14 99798-0132



BAURU

**FAÇA PARTE DESSE
GRUPO EXCLUSIVO!**

**ENTRE EM
CONTATO AGORA:**

+55 14 99798-0132

**Luiz Fernando
de Paula**

ORGANIZADO POR:

MX8 Group

